

**Leyenda**

Color	Veredas	Área (Has)	%
[Pink]	Vereda Arenoso	3000,65	9,04
[Light Pink]	Vereda Bajo Mirador	152,39	0,46
[Light Green]	Vereda El Viso	2053,97	6,19
[Light Blue]	Vereda Flandes	1295,61	3,90
[Light Cyan]	Vereda Jagual	1516,01	4,57
[Light Purple]	Vereda La Floresta	2409,78	7,26
[Light Yellow]	Vereda La Paz	1062,98	3,20
[Light Orange]	Vereda Letrán	2211,46	6,66
[Light Red]	Vereda Upar	2676,91	8,06
[Light Brown]	Vereda Vilu	13187,49	39,72
[Yellow with diagonal lines]	Casco Urbano	98,07	0,30
[Blue]	Embalse Betania	3533,38	10,64
<b>TOTAL</b>		<b>33198,70</b>	<b>100,00</b>

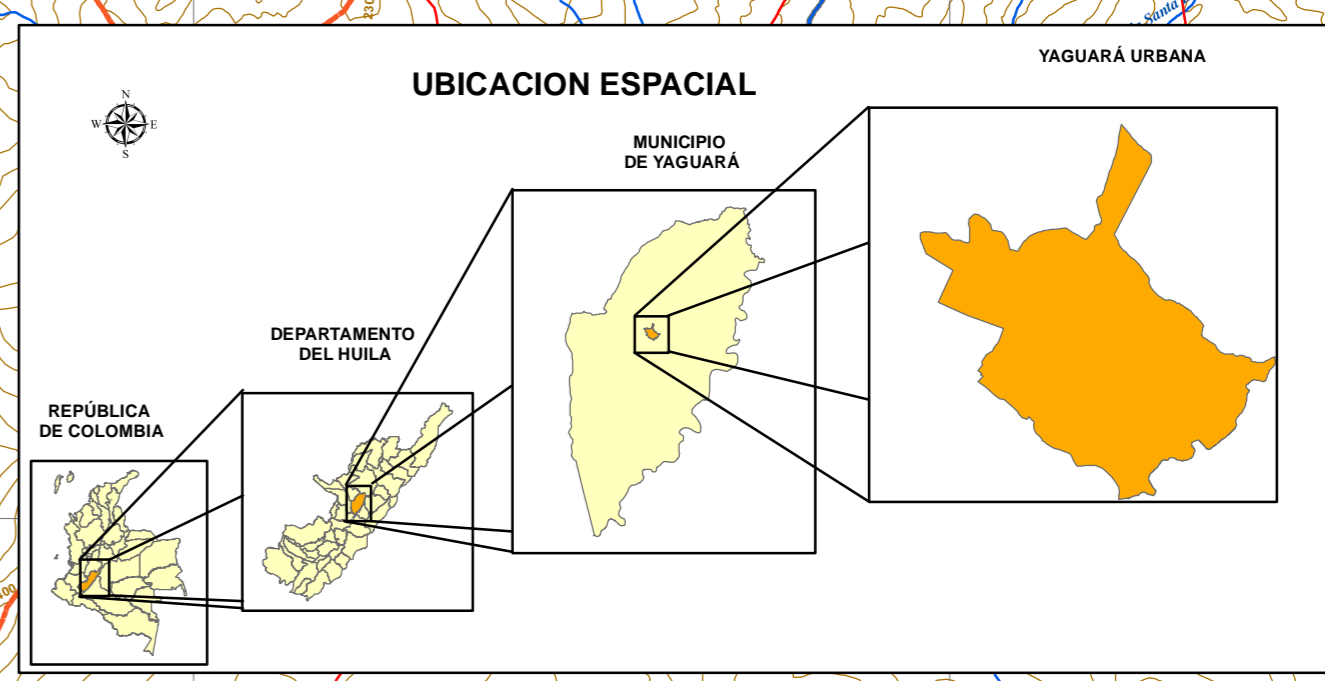

**MUNICIPIO DE YAGUARÁ**

**REYNALDO CASTILLO TAMAYO**  
Alcalde

**JOSÉ DAVID SALINAS OLAYA**  
Secretario de Planeación y Obras Públicas

PROYECTO: **REFORMULACIÓN DEL ESQUEMA DE ORDENAMIENTO TERRITORIAL**

CONTIENE: **DIVISIÓN POLÍTICO ADMINISTRATIVA**

REALIZACIÓN: **EQUIPO TÉCNICO EOT**

COORDINADOR GENERAL: **Administrador Público ORLANDO RODRÍGUEZ COLLAZOS**

Administrador Agrícola: **JHON GARAY SUAZA**  
Candidato Magister en SIG

Diseño: **SANDRA CAROLINA MÉNDEZ GÓMEZ**

ESCALA: **1:50.000**

FUENTE CARTOGRÁFICA: **EOT YAGUARÁ - IGAC - DANE- TRABAJO DE CAMPO**

FECHA: **FEBRERO DEL 2013**

ARCHIVO: **EOT/PROYECTOS/FR-01 División Política Administrativa.**

CONVENCIONES:

- Tipografía
- Vía de 2º Orden
- Vía de 3º Orden
- Vías Rurales
- Curvas de Nivel
- Hidrografía Línea
- Hidrografía Polígono
- Centros Poblados
- Límite Veredal
- Límite Municipal
- Limites Municipales

**FR-01**

PROYECCIÓN CARTOGRÁFICA: **ORIGEN DE LA ZONA**

COORDENADAS GEOGRÁFICAS: **4°15'56" 27" Latitud Norte**  
**74°05'17" 00" Longitud Oeste**

COORDENADAS PLANAS: **11000 000 metros Norte**  
**11000 000 metros Este**

Causa: Krüger



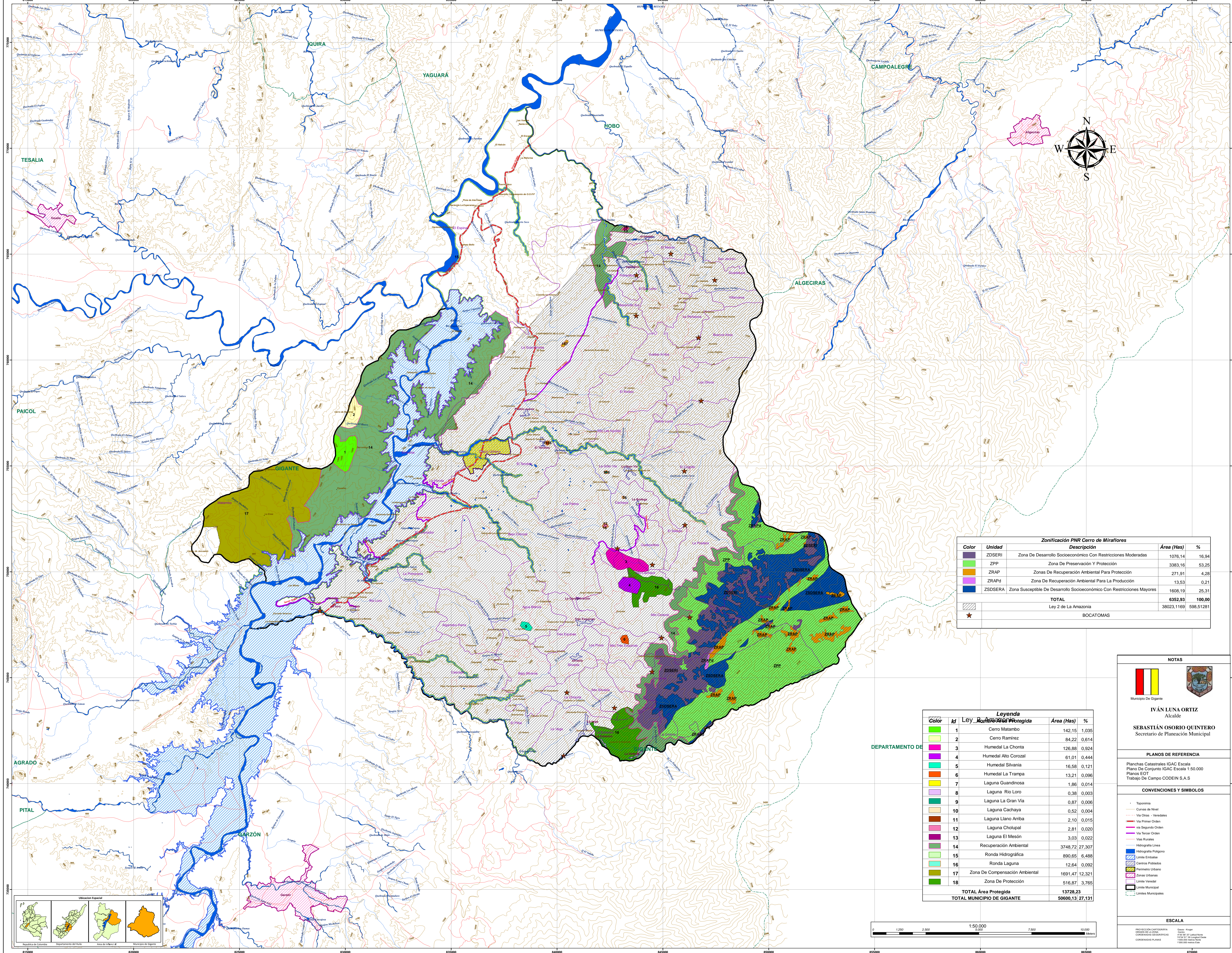

Zonificación PNR Cerro de Miraflores				
Color	Unidad	Descripción	Área (Has)	%
[Purple]	ZDSERI	Zona De Desarrollo Socioeconómico Con Restricciones Moderadas	1076,14	16,94
[Green]	ZPP	Zona De Preservación Y Protección	3383,16	53,25
[Orange]	ZRAP	Zonas De Recuperación Ambiental Para Protección	271,91	4,28
[Blue]	ZRAPd	Zona De Recuperación Ambiental Para La Producción	13,53	0,21
[Pink]	ZSDSERA	Zona Susceptible De Desarrollo Socioeconómico Con Restricciones Mayores	1608,19	25,31
<b>TOTAL</b>			<b>6352,93</b>	<b>100,00</b>
Ley 2 de La Amazonia			38023,1169	598,51281
[Star]	BOCATOMAS			

Color	Id	LEY	Área (Has)	%
[Green]	1	Cerro Matambo	142,15	1,035
[Light Green]	2	Cerro Ramirez	84,22	0,614
[Yellow]	3	Humedal La Chonta	126,88	0,924
[Pink]	4	Humedal Alto Corozal	61,01	0,444
[Orange]	5	Humedal Silvania	16,58	0,121
[Light Blue]	6	Humedal La Trampa	13,21	0,096
[Yellow-Orange]	7	Laguna Guandinoso	1,86	0,014
[Light Purple]	8	Laguna Rio Loro	0,38	0,003
[Green-Blue]	9	Laguna La Gran Via	0,87	0,006
[Light Blue]	10	Laguna Cachaya	0,52	0,004
[Light Blue]	11	Laguna Llano Arriba	2,10	0,015
[Light Blue]	12	Laguna Chokupal	2,81	0,020
[Light Blue]	13	Laguna El Mesón	3,03	0,022
[Green]	14	Recuperación Ambiental	3748,72	27,307
[Light Green]	15	Ronda Hidrográfica	890,65	6,488
[Light Green]	16	Ronda Laguna	12,64	0,092
[Light Green]	17	Zona De Compensación Ambiental	1691,47	12,321
[Light Green]	18	Zona De Protección	516,87	3,765
<b>TOTAL Área Protegida</b>			<b>13728,23</b>	
<b>TOTAL MUNICIPIO DE GIGANTE</b>			<b>50600,13</b>	<b>27,131</b>

**NOTAS**

**IVÁN LUNA ORTIZ**  
Alcalde

**SEBASTIÁN OSORIO QUINTERO**  
Secretario de Planeación Municipal

**PLANOS DE REFERENCIA**

Planchas Catastrales IGAC Escala  
Plano De Conjunto IGAC Escala 1:50.000  
Planes EOT  
Trabajo De Campo CODEIN S.A.S

**CONVENCIONES Y SIMBOLOS**

- Toponimia
- Curvas de Nivel
- Via Otras - Veredales
- Via Primer Orden
- Via Segundo Orden
- Via Tercer Orden
- Vias Rurales
- Hidrografia Línea
- Hidrografia Poligono
- Limites Entidades
- Centros Poblados
- Perimetro Urbano
- Zonas Urbanas
- Limites Veredales
- Limites Municipales

**ESCALA**

PROYECCIÓN CARTOGRAFICA: UTM  
COORDENADAS GEOGRAFICAS: UTM  
COORDENADAS PLANAS: UTM

Escala: Anillo  
200 000 400 000 600 000 800 000 1000 000 metros

**CODEIN S.A.S.**

Diseño:  
SANDRA CAROLINA MÉNDEZ GÓMEZ  
JORMIAN HORLANDO RODRÍGUEZ TOVAR

Revisó:  
CARLOS ANDRÉS SUÁREZ PERDOMO  
LUZ ADRIANA PERDOMO PERDOMO

Aprobó:  
MARIA AMELIA MONRROY ORTEGON

Vo Bo Dirección:  
ORLANDO RODRÍGUEZ COLLAZOS

5	R5-FECHA	CONCEJO MUNICIPAL DE ADOPCIÓN					
4	R4-FECHA	CAM					
3	R3-FECHA	R3-CONSEJO DE PLANEACIÓN					
2	R2-FECHA	R2-REVISIÓN CONSEJO DE GOBIERNO					
1	R1-FECHA	R1-REVISIÓN CODEIN SAS	DISEÑO	REVISÓ	APROBÓ	DIRECCIÓN	
REV	FECHA	MODIFICACIÓN	Revisó	Revisó	Aprobó	Vo Bo Dirección	Escala:

DEPARTAMENTO DEL HUILA  
MUNICIPIO DE GIGANTE

**ESQUEMA BASICO DE ORDENAMIENTO TERRITORIAL**  
**SISTEMA AMBIENTAL**

Fecha: 05/2012    Plano No: FR-02    Versión 01

Aprobó: CARLOS ANDRÉS SUÁREZ    Aprobó Dirección: ORLANDO RODRÍGUEZ COLLAZOS

Archivo: SIG\_PBOT\_GIGANTE/Proyectos/FR-02 Sistema Ambiental.



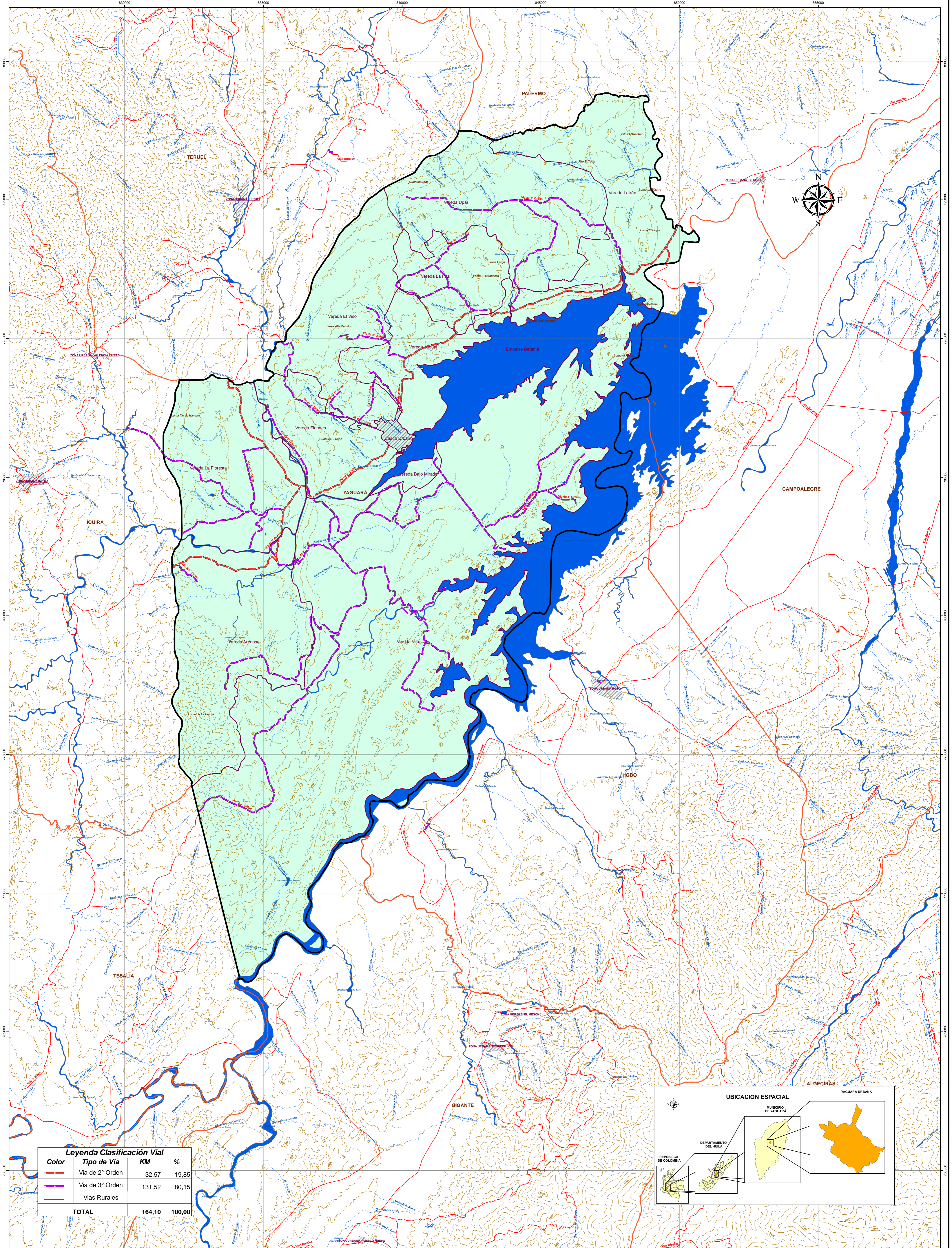

**Leyenda Clasificación Vial**

Color	Tipo de Vía	KM	%
	Vía de 2° Orden	32,57	19,85
	Vía de 3° Orden	131,52	80,15
	Vías Rurales		
<b>TOTAL</b>		<b>164,10</b>	<b>100,00</b>

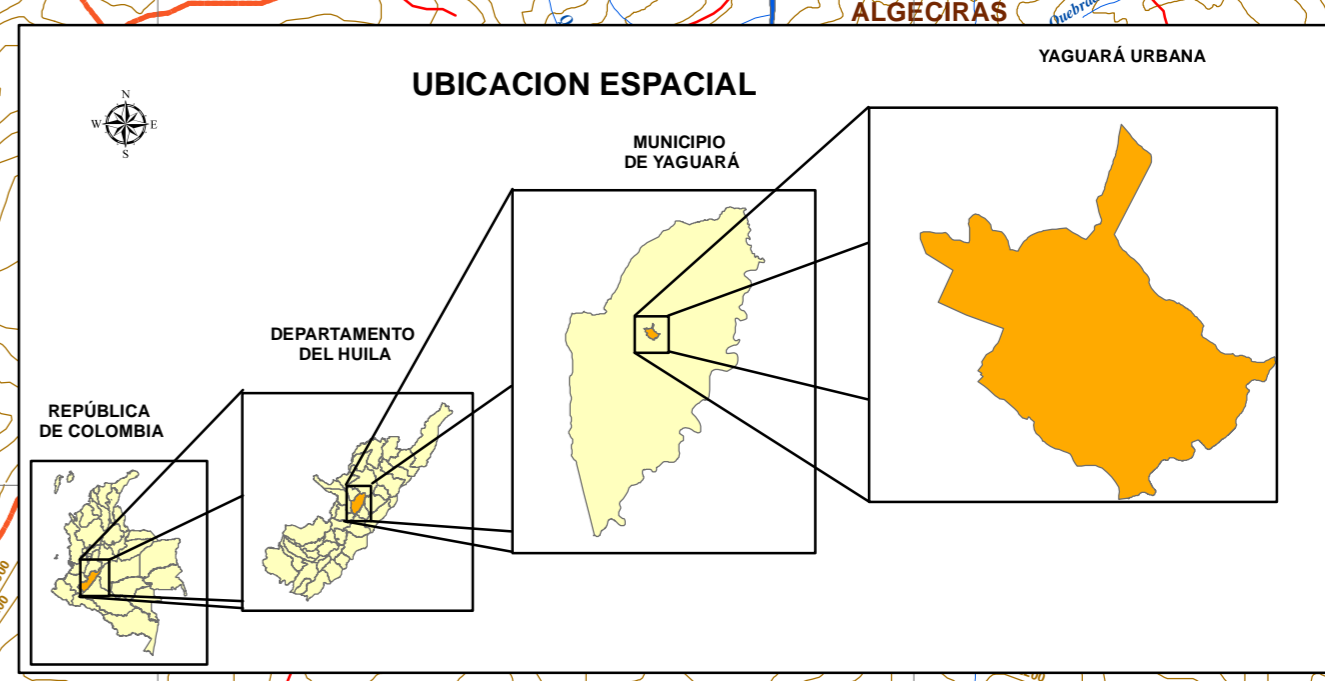

**MUNICIPIO DE YAGUARÁ**



**REYNALDO CASTILLO TAMAYO**  
Alcalde



**JOSÉ DAVID SALINAS OLAYA**  
Secretario de Planeación y Obras Públicas

PROYECTO: **REFORMULACIÓN DEL ESQUEMA DE ORDENAMIENTO TERRITORIAL**

CONTIENE: **CLASIFICACIÓN VIAL**

REALIZACIÓN: **EQUIPO TÉCNICO EOT**

COORDINADOR GENERAL: **Administrador Público ORLANDO RODRÍGUEZ COLLAZOS**

Administrador Agrario/Ingeniero: **JHON GARAY SUAZA**

Diseño: **SANDRA CAROLINA MÉNDEZ GÓMEZ**

ESCALA: **1:50.000**

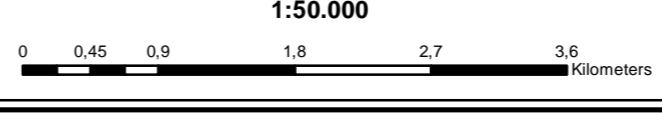

FUENTE CARTOGRÁFICA: **EOT YAGUARÁ - IGAC - DANE- TRABAJO DE CAMPO**

FECHA: **FEBRERO DEL 2013**

ARCHIVO: **EOT/PROYECTO/mxd/FR-03 Clasificación Vial.**

CONVENCIONES:

- Toponimia
- Curvas de Nivel
- Hidrografía Línea
- Hidrografía Polígono
- Centros Poblados
- Límite Veredal
- Límite Municipal
- Límites Municipales

**FR-03**

PROYECCIÓN CARTOGRÁFICA: **ORIGEN DE LA ZONA**

COORDENADAS GEOGRÁFICAS: **4°15' 56" 27" Latitud Norte**  
**74°04' 57" 00" Longitud Oeste**

COORDENADAS PLANAS: **11000 000 metros Norte**  
**11000 000 metros Este**



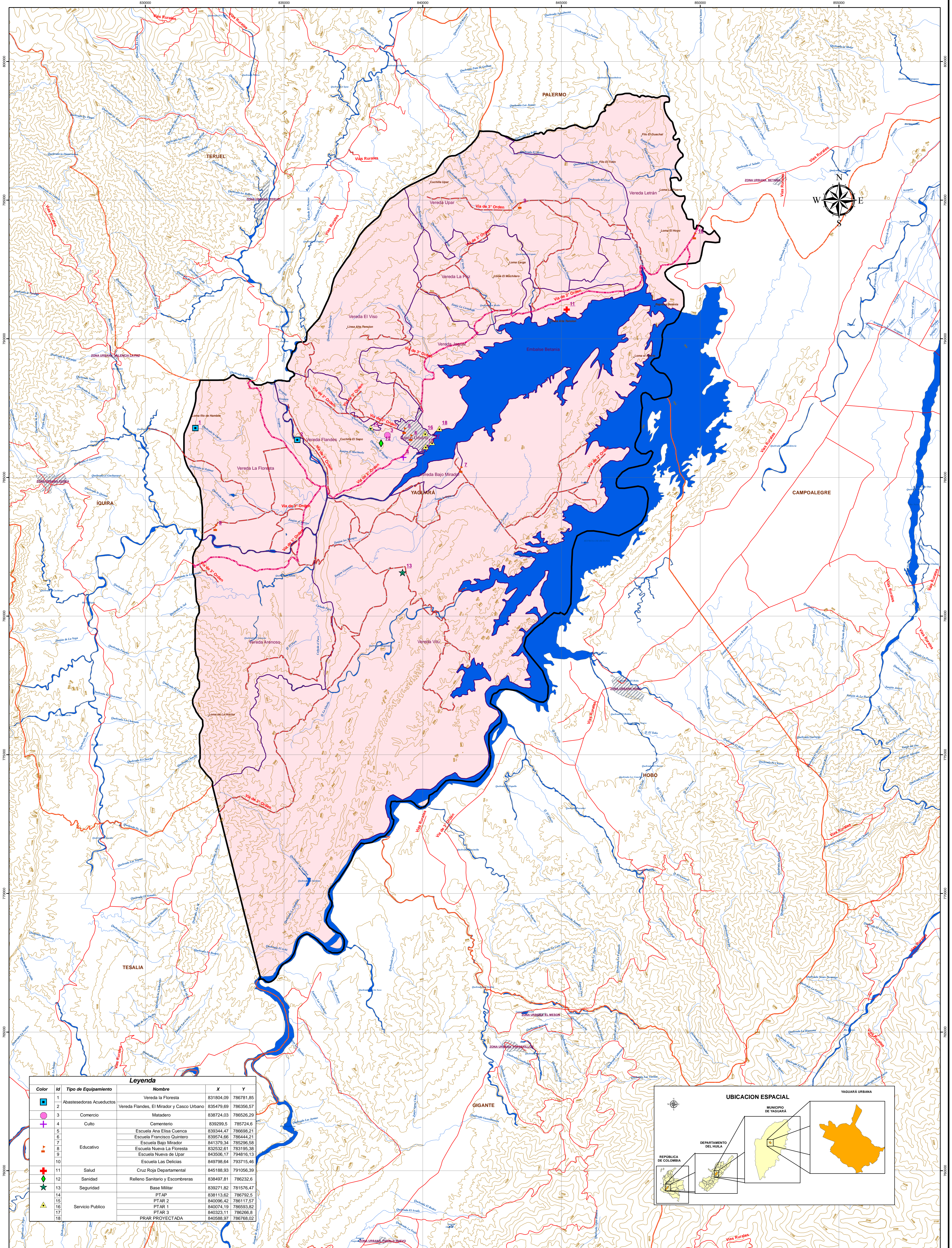

**Leyenda**

Color	Id	Tipo de Equipamiento	Nombre	X	Y
	1	Abastecedoras Acueductos	Vereda la Floresta	831804.09	786781.85
	2		Vereda Flandes, El Mirador y Casco Urbano	835479.69	786356.57
	3	Comercio	Matadero	838724.03	786526.29
	4	Culto	Cementerio	839299.5	785724.6
	5		Escuela Ana Elisa Cuenca	839344.47	786698.21
	6		Escuela Francisco Quintero	839574.66	786444.21
	7		Escuela Bajo Mirador	841139.84	785296.58
	8	Educativo	Escuela Nueva La Floresta	832532.01	783159.38
	9		Escuela Nueva de Upar	843506.17	794816.13
	10		Escuela Las Delicias	849798.64	793715.46
	11	Salud	Cruz Roja Departamental	845188.93	791056.39
	12	Sanidad	Relleño Sanitario y Escombreras	838497.81	786232.6
	13	Seguridad	Base Militar	839271.82	781576.47
	14		PTAR	838113.82	786792.5
	15		PTAR 2	840036.42	786117.67
	16	Servicio Publico	PTAR 1	840074.19	786593.82
	17		PTAR 3	840323.11	786266.8
	18		PRAR PROYECTADA	840588.97	786768.02

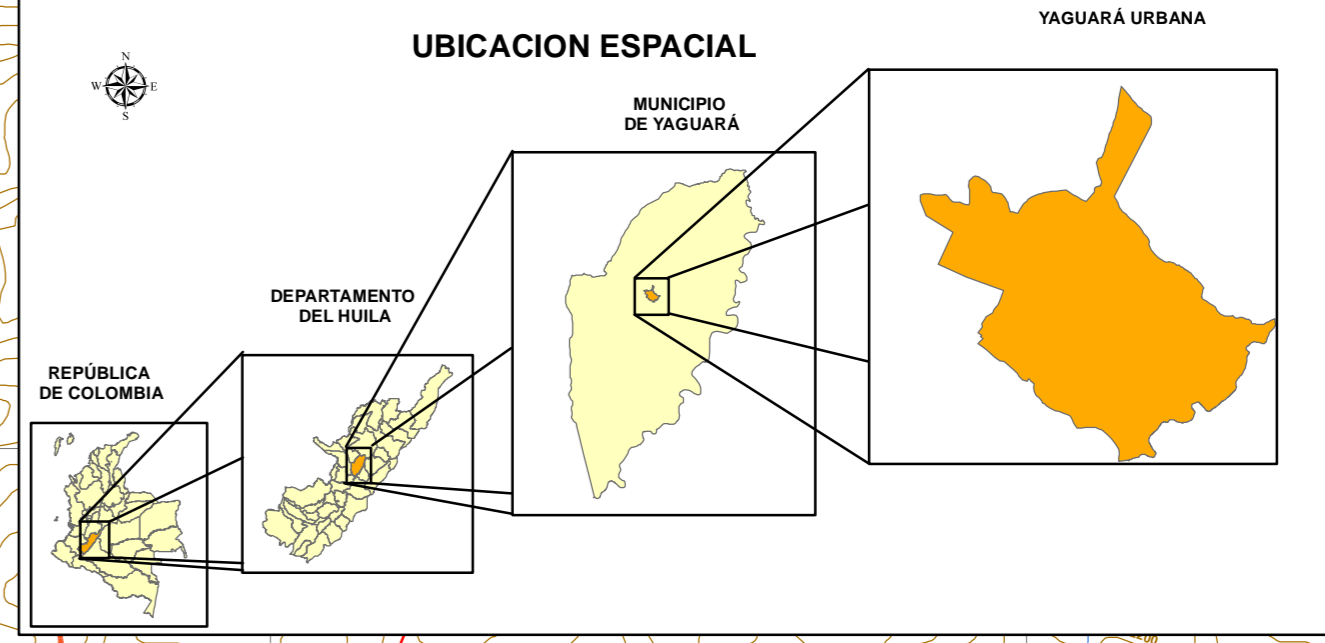

**MUNICIPIO DE YAGUARÁ**

**REYNALDO CASTILLO TAMAYO**  
Alcalde

**JOSÉ DAVID SALINAS OLAYA**  
Secretario de Planeación y Obras Públicas

PROYECTO: **REFORMULACIÓN DEL ESQUEMA DE ORDENAMIENTO TERRITORIAL**

CONTIENE: **EQUIPAMIENTOS RURALES**

REALIZACIÓN: **EQUIPO TÉCNICO EOT**

COORDINADOR GENERAL: **Administrador Público ORLANDO RODRIGUEZ COLLAZOS**

Administrador Agrimensoral: **JHON GARAY SUAZA**  
Candidato Magister en SG

Diseño: **SANDRA CAROLINA MÉNDEZ GÓMEZ**

ESCALA: **1:50.000**

FUENTE CARTOGRAFICA: **EOT YAGUARÁ - IGAC - DANE- TRABAJO DE CAMPO**

FECHA: **FEBRERO DEL 2013**

ARCHIVO: **EOT/PROYECTOSmad/FR-04 Equipamientos Rurales.**

CONVENCIONES:

- Toponimia
- Via de 2º Orden
- Via de 3º Orden
- Vias Rurales
- Curvas de Nivel
- Hidrografía Línea
- Hidrografía Polígono
- Centros Poblados
- Limite Veredal
- Limite Municipal
- Limites Municipales

**FR-04**

PROYECCIÓN CARTOGRAFICA: **CORNER DE LA ZONA**

COORDENADAS GEOGRAFICAS: **4°15'56.57" Latitud Norte**  
**74°04'51.91" Longitud Oeste**

COORDENADAS PLANAS: **11000.000 metros Norte**  
**11000.000 metros Este**



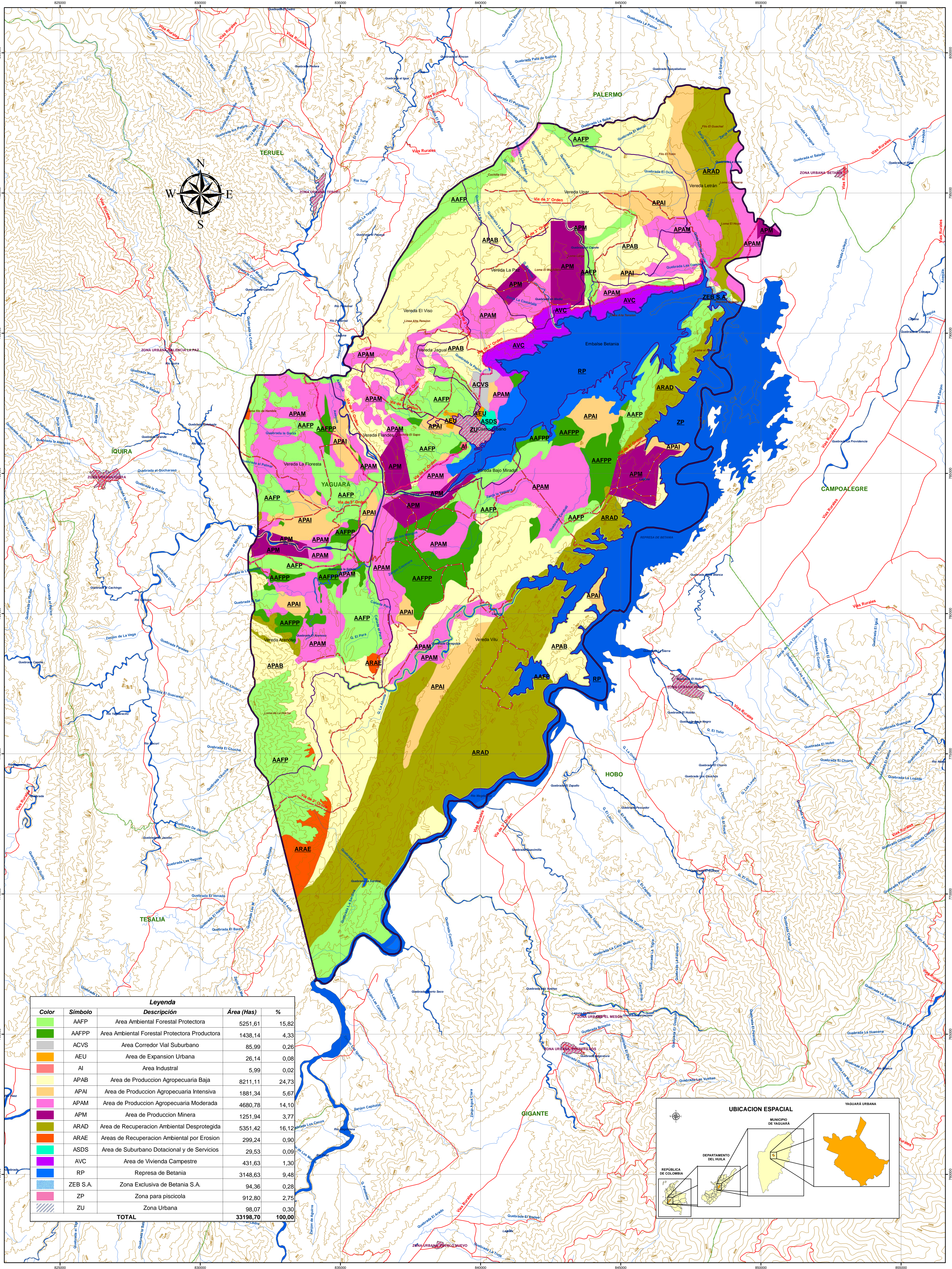

Color	Símbolo	Descripción	Área (Has)	%
Verde claro	AAFP	Area Ambiental Forestal Protectora	5251,61	15,82
Verde oscuro	AAFP	Area Ambiental Forestal Protectora Productora	1438,14	4,33
Verde muy oscuro	ACVS	Area Corredor Vial Suburbano	85,99	0,26
Naranja claro	AEU	Area de Expansion Urbana	26,14	0,08
Naranja oscuro	AI	Area Industrial	5,99	0,02
Amarillo claro	APAB	Area de Produccion Agropecuaria Baja	8211,11	24,73
Amarillo oscuro	APAI	Area de Produccion Agropecuaria Intensiva	1881,34	5,67
Pink claro	APAM	Area de Produccion Agropecuaria Moderada	4680,78	14,10
Pink oscuro	APM	Area de Produccion Minera	1251,94	3,77
Verde oliva	ARAD	Area de Recuperacion Ambiental Desprotegida	5351,42	16,12
Naranja rojizo	ARAE	Areas de Recuperacion Ambiental por Erosion	299,24	0,90
Cyan	ASDS	Area de Suburbano Dotacional y de Servicios	29,53	0,09
Purple	AVC	Area de Vivienda Campesre	431,63	1,30
Blue	RP	Represa de Betania	3148,63	9,48
Blue claro	ZEB S.A.	Zona Exclusiva de Betania S.A.	94,36	0,28
Pink muy claro	ZP	Zona para piscicola	912,80	2,75
White	ZU	Zona Urbana	98,07	0,30
<b>TOTAL</b>			<b>33198,70</b>	<b>100,00</b>

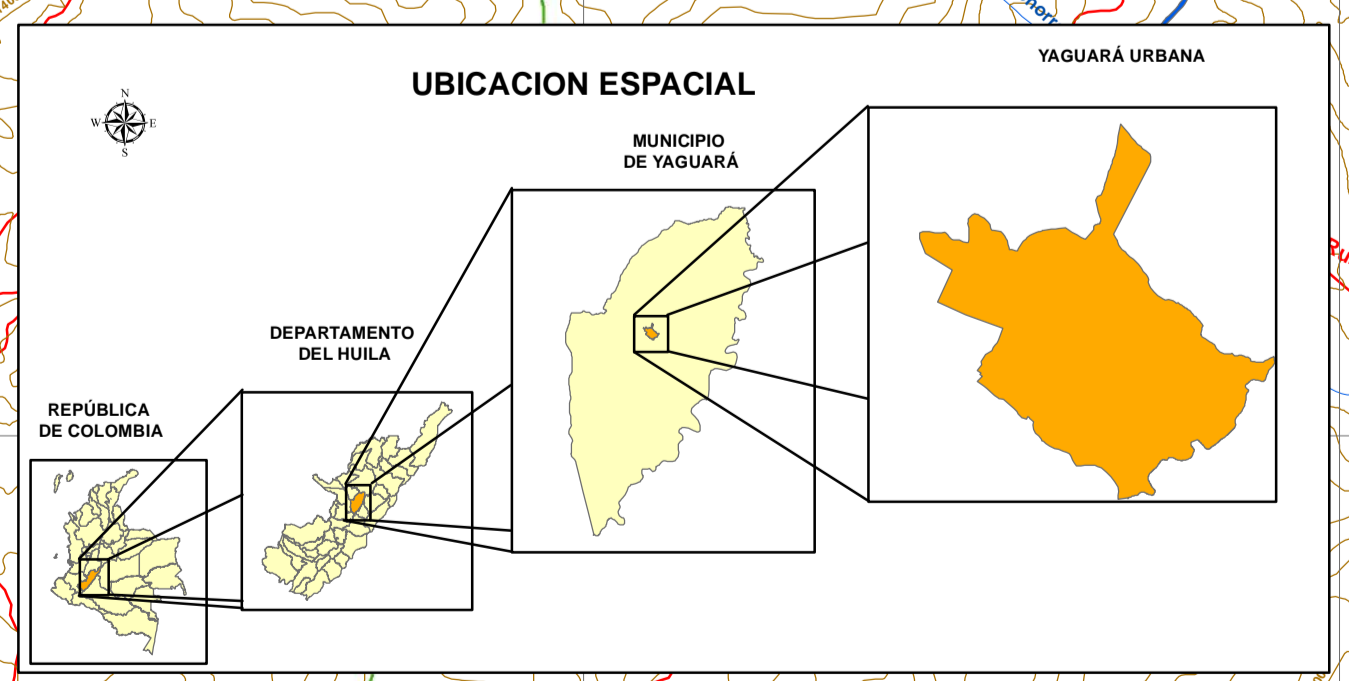

<p><b>MUNICIPIO DE YAGUARÁ</b></p> <p>REYNALDO CASTILLO TAMAYO Alcalde</p> <p>JOSÉ DAVID SALINAS OLAYA Secretario de Planeación y Obras Públicas</p>	<p>PROYECTO: <b>REFORMULACIÓN DEL ESQUEMA DE ORDENAMIENTO TERRITORIAL</b></p> <p>CONTIENE: <b>USOS DEL SUELO</b></p>	<p>REALIZACIÓN: <b>EQUIPO TÉCNICO EOT</b></p> <p>COORDINADOR GENERAL: <b>ADMINISTRADOR PÚBLICO ORLANDO RODRÍGUEZ COLLAZOS</b></p> <p>Administrador Apoyador: <b>JHON GARAY SUAZA</b> Candidato Magister en SIG</p> <p>Diseño: <b>SANDRA CAROLINA MÉNDEZ GÓMEZ</b></p>	<p>ESCALA: <b>1:50.000</b></p> <p>FUENTE CARTOGRAFICA: <b>EOT YAGUARÁ - IGAC - DANE- TRABAJO DE CAMPO</b></p> <p>FECHA: <b>FEBRERO DEL 2013</b></p> <p>ARCHIVO: <b>EOT/PROYECTOS/mxd/FR-05 Usos del Suelo.</b></p>	<p>CONVENCIONES:</p> <ul style="list-style-type: none"> <li>Toponimia</li> <li>Via de 2º Orden</li> <li>Via de 3º Orden</li> <li>Via Rural</li> <li>Canales de Nivel</li> <li>Hidrografia Lineal</li> <li>Hidrografia Poligona</li> <li>Centros Poblados</li> <li>Limite Veredal</li> <li>Limite Municipal</li> <li>Limites Municipales</li> </ul>	<p><b>FR-05</b></p> <p>PROYECCIÓN CARTOGRAFICA: <b>Gauss - Kruger</b></p> <p>ORIGEN DE LA ZONA: <b>4°15' 56" 27" Latitud Norte</b></p> <p>COORDENADAS GEOGRAFICAS: <b>74°04' 57" 20" Longitud Oeste</b></p> <p>COORDENADAS PLANAS: <b>1000 000 metros Norte</b></p> <p><b>1000 000 metros Este</b></p>
--	--	---	--	--	--