MUNICIPIO DE PALERMO

ORLANDO POLO PIMENTEL
ALCALDE

NIT 891.180.021-9

Secretaria de Planeación e Infraestructura
Arq. ROBINSON LEONARDO FONSECA RUBIO

PROYECTO:
REFORMULACIÓN PLAN BÁSICO DE ORDENAMIENTO TERRITORIAL - PBOT

CONTIENE:
AMENAZAS NATURALES

REALIZACION:
Ingeniería, Civil, Agrícola y Geográfica Limitada
INGECAG LTDA

COORDINADOR GENERAL:
Ing. RODRIGO PEDROZA MEDINA
Magister en Gestión Urbana

EQUIPO SIG:
JHON FREDDY TORRES CONDE

ESCALA:
1:3.500

FUENTE:
BASE CARTOGRÁFICA IGAC - EOT PALERMO - GOBERNACIÓN DEL HUILA - CAM

FECHA:
NOVIEMBRE DE 2012

ARCHIVO: **SIG-PBOT PALERMO/ProyectosMXD/ CU-07 Amenazas Naturales**

CONVENCIONES:

- Perimetro Urbano
- Malla Vial
- Curvas de Nivel
- Rios y Quebradas
- Hidrografia Linea
- Barrios

REVISÓ:
Ing. YEISON ANDRES ATEHORTUA G.

PLANO N°:
CU - 07

SISTEMA DE COORDENADAS
Proyección Gauss-Krueger, Colombia (Transversal de Mercator), con Origen Bogotá, cuyas coordenadas geográficas son 04° 35' 56.57" de latitud Norte y 74° 04' 51.30" de longitud al oeste de Greenwich, coordenadas planas 1'000.000 metros Norte y 1'000.000 metros Este

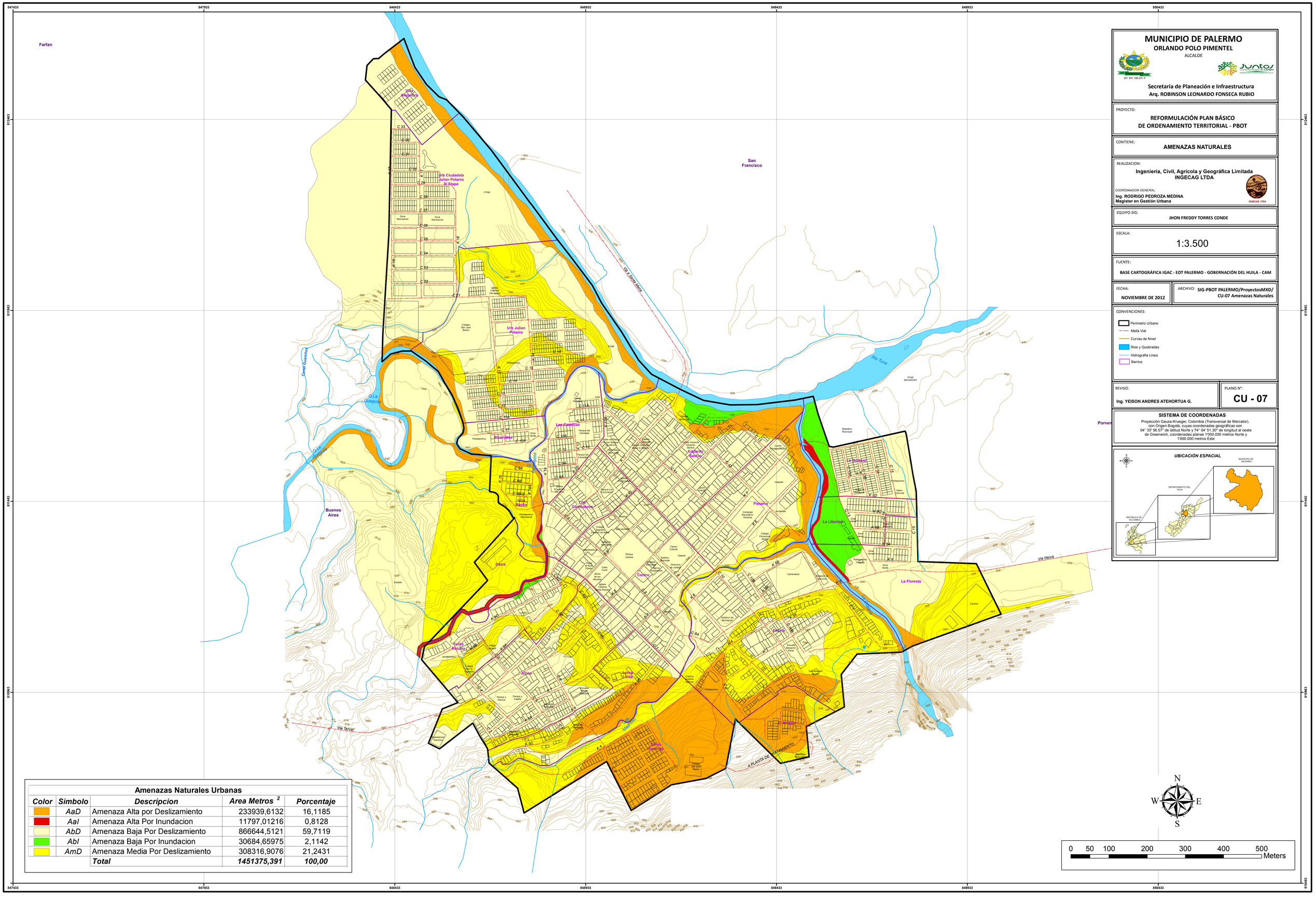
Farfan
San Francisco
Porvenir
Buenos Aires
Urb Ciudadela Julian Polania IV Etapa
Urb Julian Polania
Los Comuneros
Panama
La Libertad
La Floresta
Cerrito
Diaus
Salas Maceda
Ripio
Cerro Guamisa
Q. La Guaguita
Q. Las Cruces
Q. Las Cruces
Q. Las Cruces